FEMINISMES, LLUITA I ACCIÓ

CONTRA LA VIOLÈNCIA INSTITUCIONAL

XVII FÒRUM CONTRA LES VIOLÈNCIES DE GÈNERE
4, 5 I 6 DE NOVEMBRE DE 2021

PROU AGRESSIONS! PLATAFORMA UNITÀRIA CONTRA LES VIOLÈNCIES DE GÈNERE

Espai CCOO: Via Laietana, 16
Espai Francesca Bonnemaison: C/ de Sant Pere Més Baix, 7

PROU!

FEMINISMES, LLUITA I ACCIÓ CONTRA LA VIOLÈNCIA INSTITUCIONAL

Què hem après en aquests vint mesos intensos de crisi sanitària, social i humana?

Que el sistema de les retallades dels últims anys en tots els àmbits, els dèficits estructurals en polítiques d'atenció a les dones, ens abocava a un carreró sense sortida en les necessitats de posar les cures i els recursos essencials per a la vida de les persones en el centre.

Hem de constatar que les institucions, els poders econòmics, els governs no han estat a l'altura de les circumstàncies.

Els pressupostos aprovats tant a escala europea com estatal o al nostre país no s'han transformat en garants dels drets a la vida de les persones. Han continuat demostrant que el centre són els interessos de les grans corporacions i de les grans finances. Les vacunes no s'han socialitzat arreu del món, els recursos més bàsics haurien d'adequar-se a la situació i molt al contrari, com és l'exemple de la llum que puja o els desnonaments que no s'aturen, continuen protegint als poderosos, les mesures fiscals sobre les grans fortunes no s'han mogut, les reivindicacions de sensibilització, prevenció i atenció als drets i llibertats de les dones continuen sent a la cua en totes les polítiques públiques.

Tot això ens porta al lema d'aquest fòrum: el recurrent tema de la violència institucional, és a dir, que l'Estat i les seves institucions són o poden ser l'autor d'aquestes violències, sigui per acció o per omissió, per tenir responsabilitat en els fets o per encobrir-les i permetre-les.

Dins aquest panorama hem tingut alguns èxits. Aconseguits gràcies a les mobilitzacions feministes massives pels drets i les llibertats de les dones, però de ben segur que també per la reacció a la pandèmia de posar en el centre la vida.

El 2018 en aquest mateix fòrum reivindicàvem que les lleis i en concret la llei 5/2008 del dret de les dones a erradicar les violències masclistes, donessin eines per poder denunciar la violència institucional. Aquest any tenim la satisfacció de constatar que la modificació de la llei 17/2020 conté l'article que dona aquesta possibilitat.

El 2019 en el Parlament de les dones, liderat pel Consell Nacional de Dones de Catalunya, reclamàvem que les nostres veus arribessin al govern i al Parlament. En les últimes eleccions a la Generalitat de Catalunya, el govern s'ha dotat d'una Conselleria d'Igualtat i Feminismes que hauria de ser l'òrgan que ens obri aquest camí.

En el Fòrum parlarem de com es pot concretar i fer seguiment d'aquesta potestat de denúncia, com les dones i les associacions de dones ens fem fortes per que hi hagi credibilitat del que exigeixen les dones en processos de violència, perquè no hi hagi revictimització en l'atenció en l'àmbit social, sanitari i judicial, per exigir responsabilitats en la negligència i en les males pràctiques en el desenvolupament i implantació de les lleis i protocols derivats.

L'espai del Fòrum dona cabuda a totes les reflexions, a tot un seguit d'estratègies compartides, a tots els debats que ens porten a l'eliminació de les violències masclistes. L'espai dona cabuda a tota la ciutadania que ens ajuda amb les seves idees, amb les seves experiències i amb les seves accions.

La joventut disposa d'un espai propi al Fòrum. Enguany aquest Fòrum Jove ve carregat d'accions participatives on puguis trobar el teu lloc i cridis amb la teva veu.

Consulteu el programa en les múltiples activitats de tan diversos temes recurrents en la lluita pels drets de les dones a viure una vida lliure de violències.

Vine a dir la teva! T'escoltarem i juntes serem més fortes!

El Fòrum s'adreça a:

- Al jovent i l'adolescència
- A les famílies
- Al teixit associatiu i la ciutadania
- A professionals de la salut, de l'educació, de la informació, del món jurídic, de la seguretat, de l'activisme, de la política
- A les persones refugiades, exiliades i migrades
- A les institucions locals, autonòmiques i estatals

PARTICIPA AL FÒRUM
PER REVERTIR, ENTRE TOTES,
LA VIOLÈNCIA INSTITUCIONAL

Barcelona, novembre de 2021

XVII FÒRUM CONTRA LES VIOLÈNCIES DE GÈNERE

DIJOUS 4/11

9h
BENVINGUDA I INAUGURACIÓ

De 9'30 a 12h
TAULA RODONA
Presencial i streaming. Edifici CCOO

ESTRATÈGIES FEMINISTES PER UN SISTEMA CADUCAT

Quan parlem de violència de gènere cal parlar de la violència institucional que s'exerceix contra les dones de múltiples maneres des de les institucions. En aquesta taula abordarem l'exigència d'atendre la falta de voluntat política, les interpretacions androcentristes de la justícia, els biaixos en els mitjans de comunicació, l'absència de formació en igualtat de gènere, processos des dels quals s'exerceix violència contra les dones, de manera silenciosa, invisible, una violència estructural dins d'una organització social patriarcal que exigeix actuacions contundents per a la seva erradicació.

Ponents: **Laia Serra**, advocada penalista experta en igualtat de gènere. **Encarna Bodelón**, Grup Antígona. **Andrea Momotio**, periodista, coordinadora de la Pikara, lesbiana i feminista. **Liliana Reyes**, Col·laboradora grup GEDIME UAB, activista MUET i coordinadora CCOO L'H.

Modera: **Montserrat Vilà Planas**
Coordina: **PUCVG**
Actuació de benvinguda a càrrec de **Las Pibas Producen**

De 12'30 a 14'30h
GRUPS DE TREBALL
Presencial. Edifici CCOO

Amb les participants i algunes expertes, crearem diferents grups de treball amb l'objectiu d'aprofundir sobre les discriminacions que patim les dones i que porten a la feminització de la pobresa.

1. **Justícia androcèntrica.**
   Quan les vides de les dones estan en mans del sistema patriarcal.
   Dinamització: pendent de confirmació
2. **Que la violència no te gènere?**
   Negacionisme polític de la violència de gènere i cobertura als mitjans de comunicació.
   Dinamitza: Cristina Pulido (El Diario Feminista)
3. **Les dones som el 50% de la població.**
   Bretxa salarial, sostre de vidre.
   Dinamitza: Teresa Blasi (advocada d'AIDE)
4. **La llei d'estrangeria és violència institucional**.
   Taller de Intervenciones Críticas Transfeministas Antirracistas Combativas
   Dinamitza: T.I.C.T.A.C.

De 16 a 18h
TAULA RODONA
Presencial i streaming. Edifici CCOO

VIOLÈNCIA DE GÈNERE DIGITAL: LO VIRTUAL ÉS REAL

En l'era digital -i potenciada per la COVID–19-, les xarxes socials són una extensió més de les nostres vides on, des de l'anonimat i la distància de les pantalles, sembla que no hi hagués límits per exercir violència de gènere, com si el fet virtual no fes mal, no fos real. Dones, joves i nenes es veuen exposades a diverses formes de violències digitals com poden ser ciberassetjament, sextorsion, xantatge, venjança. Responem des del ciberfeminisme, la sororitat i les lleis.

Ponents: **Olimpia Coral Melo**, activista feminista mexicana, impulsora de la Ley Olimpia. **Alex Haché**, Donestech i Programa Defensoras Digitales. **Adriana Gil-Juárez,** àrea de psicologia evolutiva i de l'educació UAB, especialitzada en violències de gènere digitals. **Thais Ruiz de Alda,** Red de Autodefensa Online.

Modera: **Edurne Jiménez Pérez**
Coordina: **PUCVG**

De 18'30 a 20'30h
TAULA RODONA
Presencial i streaming. Edifici CCOO

TEIXINT RESISTÈNCIES FEMINISTES AL MÓN

Ens emmirallem en les lluites, reptes i èxits dels moviments feministes al món, des de la legislació i acords internacionals, però també i especialment des de l'activisme, entenent que la teoria necessita de l'acció, al carrer, als espais de participació, als espais de decisió, a la vida quotidiana, desafiant, impactant i transformant les realitats de les dones al món.

Ponents: **Colectivo LASTESIS** (colectivo artístico, interdisciplinario y feminista de Valparaíso, Chile). **Jaldía Abubakra**, Movimiento Mujeres Palestinas Alkarama. **Dialla Diarra**, activista antirracista i feminista, fundadora i dinamitzadora de l'Ass. Dones Subsaharianes de Banyoles Legki Yakaru

Modera: **Almudena Rodriguez**
Coordina: **PUCVG**

XVII FÒRUM CONTRA LES VIOLÈNCIES DE GÈNERE

DIVENDRES 5/11

De 10 a 12h
TAULA RODONA
Presencial i streaming. Edifici CCOO

ET DONARÉ ON MÉS MAL ET FA. VIOLÈNCIA VICÀRIA I PROTECCIÓ DE LA INFÀNCIA

La violència vicària no estava inclosa en la legislació fins que s'ha aprovat la llei. La utilització de les criatures per continuar amb la dominació i fer mal a la mare és un risc que cal tenir en compte en tots els processos de divorci i més encara quan hi ha denúncies prèvies. En les mesures de protecció es continua primant l'interès del pare agressor per damunt de l'interès i protecció dels infants. Cal un abordatge específic de la violència vicària.

Ponents: **Nati Veraguas**, Dones amb empenta. **Gemma Nicolás**, Dones Juristes. **Marisa Kohan**, Diario el Público. **Sonia Cervantes,** Esalma

Modera: **Laia Argimón**
Coordina: **Dones amb Empenta**

De 16 a 18h
ACTIVITATS SIMULTÀNIES
Només presencial. Espai Francesca Bonnemaison

XERRADA
LA PORNOGRAFIA COM A ESCOLA? EDUCACIÓ SEXUAL I JOVENT
Associació Gogara

Oferirem eines per entendre com influeix la pornografia hegemònica en la construcció de l'imaginari sexual de les persones joves i recursos per acompanyar-les des de l'educació sexual feminista.

XERRADA
LA BRETXA SALARIAL DE GÈNERE, L'EXPRESSIÓ ECONÒMICA DE LA DESIGUALTAT QUE PATIM LES DONES AL MERCAT DE TREBALL.
Secretaria d'Igualtat i Formació UGT Catalunya

Explicarem el que és la bretxa salarial, les causes , les conseqüències i a la vegada també proposem quines serien les mesures que s'haurien de perdre per tal de poder escurçar-la.

DEBAT
DRET A DECIDIR: EL MERCAT I EL COS DE LES DONES
Vocalia de Dones de l'AVVEE

Introducció ponència entorn al llibre "Derecho a decidir: el mercado y el cuerpo de la mujer", de Carmen Domingo. Debat amb el públic assistent.

TERTÚLIA DIALÒGICA
SOCIALITZACIÓ PREVENTIVA DE LA VIOLÈNCIA DE GÈNERE
FACEPA

La Tertúlia Dialògica feminista ens permet aprofundir i compartir les nostres impressions per la construcció col·lectiva del significat i coneixement a partir del diàleg igualitari amb totes les persones participants de la tertúlia. A través de les tertúlies dialògiques es potencia l'apropament, sense distinció d'edat, gènere, cultura o capacitat, a la cultura clàssica universal i al coneixement científic acumulat per la humanitat al llarg del temps.

XERRADA
LA COEDUCACIÓ A CATALUNYA, PRÀCTIQUES I REPTES
Grup d'Educació i Gènere de la UAB i Associació Edualter

Presentarem una recerca multi-modal que combina tècniques pròpies de les metodologies basades en les arts, i tècniques participatives, amb una aproximació eminentment qualitativa i emmarcada
en la Investigació Activista Feminista (IAF) sobre la Coeducació a Catalunya.

XERRADA
LA DISCAPACITAT DISCRIMINA O SEDUEIX? DONES NO ESTÀNDARDS

Conèixer el viure i conviure de les dones amb discapacitat o no estàndards en l'actualitat.

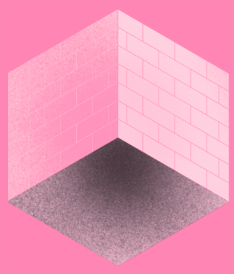

XVII FÒRUM CONTRA LES VIOLÈNCIES DE GÈNERE

DIVENDRES 5/11

De 16 a 18h
ACTIVITATS SIMULTÀNIES
Només presencial. Espai Francesca Bonnemaison

PRESENTACIÓ-TALLER
FEMBLOC: CAP A UN MODEL D'ABORDATGE DE LES VIOLÈNCIES MASCLISTES DIGITALS A CATALUNYA

Calala, Donestech, Fundació SURT i UB

Presentació del projecte FemBloc centrat en desenvolupar un model d'abordatge de les violències masclistes digitals seguit d'un espai participatiu on debatre els principals reptes sobre la implementació d'una línia de suport a aquestes violències a Catalunya.

DRAMATÚRGIA
JO TAMBÉ

Laboratori escènic ME TOO, Projecte Minerva

A través de la dramatúrgia creada amb textos basats en experiències personals, i acompanyats de música i dansa, ens endinsaran en la problemàtica que representa per a les persones que els han patit al llarg de la seva vida. Una peça amb un fort caràcter reivindicatiu i artístic que pretén fer visible el conflicte per desenvolupar una consciència col·lectiva, que permeti, tant la identificació i la denúncia dels abusos sexuals, com la seva prevenció.

TALLER PARTICIPATIU
GRANS DONES: CERCLE DE DONES PER A MÉS DE 65 ANYS

Cuida la vida

Presentació teòrica-vivencial del projecte Grans dones. Es crearà un espai de trobada de dones a través d'exercicis de meditació i dansa.

De 16 a 18h
ACTIVITATS SIMULTÀNIES
On line

XERRADA
SENSE BARRERES / SEM BARREIRAS. PROJECTE D'INTERCANVI ENTRE INSTITUTS BARCELONA-INHAMBANE

Almena Cooperativa Feminista i Arquitectura Sense Fronteres

Una experiència d'intercanvi que ha permès fer estretes les realitats de dos grups de joves de 15 i 16 anys de contextos diferents, fent visibles les similituds, trencant estereotips i barreres culturals.

XERRADA
COM ENS AFECTEN LES MASCULINITATS. SERVEI D'ATENCIÓ A HOMES JOVES DE LES TERRES DE L'EBRE

Associació Atzavara-arrels

El "Sahte joves" és un servei gratuït i d'assistència voluntària d'atenció a homes joves, d'entre 15 i 21 anys, que han exercit, exerceixen o creuen que poden arribar a exercir violència de gènere en les seves relacions afectives.

XERRADA
VIOLÈNCIES DE LES TRANSNACIONALS SOBRE EL COS DE LES DONES

CooperAcció

Es proposa una xerrada sobre les afectacions de les empreses transnacionals en les dones. Partint de la presentació de l'anàlisi de tres casos: Buenaventura, Quimbo y Barillas. S'exposaran els punts rellevants sobre la investigació per obrir una conversa sobre el tema amb les participants.

XERRADA
ÍNDEX DE QUALITAT SOCIAL, GÈNERE I DIVERSITAT DE L'ÀMBIT EDUCATIU

Associació Foergender Seal i PUCVG

Presentarem una proposta educativa que busca reduir les desigualtats socials i de gènere cap a una educació transformadora.

XVII FÒRUM CONTRA LES VIOLÈNCIES DE GÈNERE

DIVENDRES 5/11

De 18'30 a 20'30h
TAULA RODONA
Presencial i streaming. Edifici CCOO

ACTIVISME FEMINISTA COM A EINA TRANSFORMADORA PER COMBATRE LA VIOLÈNCIA SISTÈMICA

Posarem en relleu la necessitat de l'activisme feminista com a eina de transformació i apoderament social. S'exposaran diferents visions de denúncia com són els Ecofeminismes que reclamen canvis estructurals i situen la vida al centre. Repassarem la seva evolució fins als reptes actuals.

Ponents: **Blanca Bayas**, ODG, Acció Feminista.
Silvia Aldavert, coordinadora de L'Associació Drets Sexuals i Reproductius i membre de la Campanya pel Dret a l'Avortament Lliure i Gratuït. **Mireia Vidal Sapé**, Associació Dones del Món Rural, ramadera i emprenedora, Agroturisme.
Júlia Granell, Obliqües.

Modera: **Júlia Granell**
Coordina: **PUCVG**

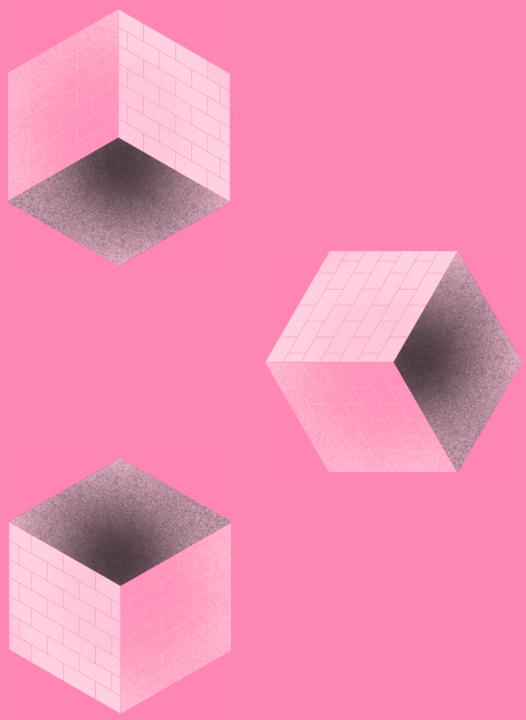

DISSABTE 6/11

De 10 a 12h
ACTIVITATS SIMULTÀNIES
Només presencial. Espai Francesca Bonnemaison

CONTA CONTES I TALLER PARTICIPATIU
EL LLEÓ LLUMINÓS

ApoderArt

Prevenció del ASI. A partir d'una faula treballarem la diferència entre els bons secrets i els dolents, anomenarem les parts privades del cos, i reflexionarem sobre possibles situacions.

XERRADA
LA VIOLÈNCIA OCULTA DELS MATRIMONIS FORÇATS

Associació Valentes i Acompanyades

Utilitzarem mitjans audiovisuals per explicar que són els matrimonis forçats i les seves conseqüències, amb la presència de les dones que explicaran la seva història i vivència personal.

VÍDEO-FÒRUM
PROJECCIÓ I COL·LOQUI DOCUMENTAL "LA LUZ INVISIBLE"

Associació Hèlia

Documental que presenta la història de tres dones supervivents de violències masclistes vinculades a l'associació Hèlia i que podrien representar les experiències de tantes altres dones silenciades.

XERRADA
SEGURETAT URBANA DES D'UNA PERSPECTIVA FEMINISTA: SÍNTESI DE LES MARXES EXPLORATÒRIES A 44 MUNICIPIS

Col·lectiu Punt 6

Presentació del pòster "Volem ser lliures no valentes", que recull els resultats i propostes de 44 Marxes Exploratòries desenvolupades als Països Catalans sobre seguretat urbana des d'una perspectiva feminista interseccional.

XVII FÒRUM CONTRA LES VIOLÈNCIES DE GÈNERE

DISSABTE 6/11

De 10 a 12h
ACTIVITATS SIMULTÀNIES
Només presencial. Espai Francesca Bonnemaison

TALLER PARTICIPATIU
ESTIMEM-NOS! AMORS I SEXUALITATS LLIURES I DIVERSES
Cooperativa Trama

Com aprenem a lligar? Què esperem d'una relació romàntica? És la virginitat quelcom objectiu? A partir de dinàmiques participatives, debats i el visionat de fragments audiovisuals reflexionarem sobre l'amor, el sexe i qüestionarem l'hetero normativitat i el coit centrisme com a models únics de sexualitat.

VÍDEO FÒRUM
LA VIOLÈNCIA DE GÈNERE A LES XARXES SOCIALS
Associació Mousiké

Taller per reflexionar sobre la violència masclista dins de les xarxes socials a partir del debat i l'audiovisual.

TALLER PARTICIPATIU.
ADIÓS AMORES PERROS
Associació Enruta't

En aquest taller treballarem la dependència emocional, l'autoestima i les pressions que rebem per encaminar-nos a adoptar una actitud proactiva sobre la nostra vida i les nostres relacions! Perquè volem amors lliurement escollits en les seves formes i fons.

DEBAT
PRESENTACIÓ DEL LLIBRE: VIENTRES DE ALQUILER "LA MALA GENTE", DE NÚRIA GONZÁLEZ

Debat sobre el negoci en l'àmbit mundial, europeu, espanyol i català que representa l'explotació reproductiva de les dones i la mercantilització dels menors.

12-14h
TAULA RODONA
Presencial i streaming. Edifici CCOO

MATERNITATS DISSIDENTS: FORMES DE RESISTÈNCIA DAVANT DEL RACISME I LA ISLAMOFÒBIA

Abordarem com opera el racisme i la violència institucional al llarg del cicle vital, des de l'experiència viscuda durant la maternitat fins la trajectòria d'acompanyament en aquest mateix racisme als fills.
Per fer-ho, comptarem amb la participació de diferents dones que a partir de posar en diàleg les seves vivències i coneixements ens aproximaran a pràctiques i realitats tant de resistència com de criminalització en l'àmbit educatiu, sanitari i durant la criança.
Ponents: **Fatiha El Mouali**, doctora en educació per la UAB. **Col·lectiu MADRES, Banna Diatta**, dona senegalesa, encarregada al sector agroalimentari de Lleida.

Modera: **Hajar Menssouri**
Coordina: **Associació Helia i Institut de les desigualtats**

De 15 a 17h
TAULA RODONA
Presencial i streaming. Edifici CCOO

MIND THE GAP: APROPANT POSTURES AL MOVIMENT FEMINISTA

Davant la greu situació social proposem un espai de diàleg unitari obert al teixit associatiu que treballem pels drets i les llibertats de les dones per posar en comú idees per organitzar-nos i enfortir-nos cap a una mobilització efectiva.

Organitza: **Entitats de la Plataforma**

De 17'30 a 19h
CLOENDA
Presencial i streaming. Edifici CCOO

Acte de cloenda del XVII Fòrum, on compartirem les conclusions de les jornades, i gaudirem de les actuacions de **Las Pibas Producen** i el grup d'expressió corporal **Dones de Blanc**.

XVII FÒRUM CONTRA LES VIOLÈNCIES DE GÈNERE

FÒRUM JOVE

El Fòrum Jove s'ha consolidat com un espai de trobada i de reflexió entre persones joves, sobre aquelles qüestions d'actualitat al voltant de la lluita contra les violències de gènere.

ENGUANY ES FARAN UN SEGUIT D'ACCIONS DIVERSES ADREÇADES AL PÚBLIC JUVENIL

TRANSFORMA
La gimcana dels valors feministes per transformar el món.

#WECALLITFEMINISME
Campanya de sensibilització adreçada a joves.

TEATRE FÒRUM
Acció teatral preparada i dinamitzada per joves.

HACKATHÓ
en clau feminista.

Més informació i programa complet:
https://www.violenciadegenere.org/forum-jove-2021

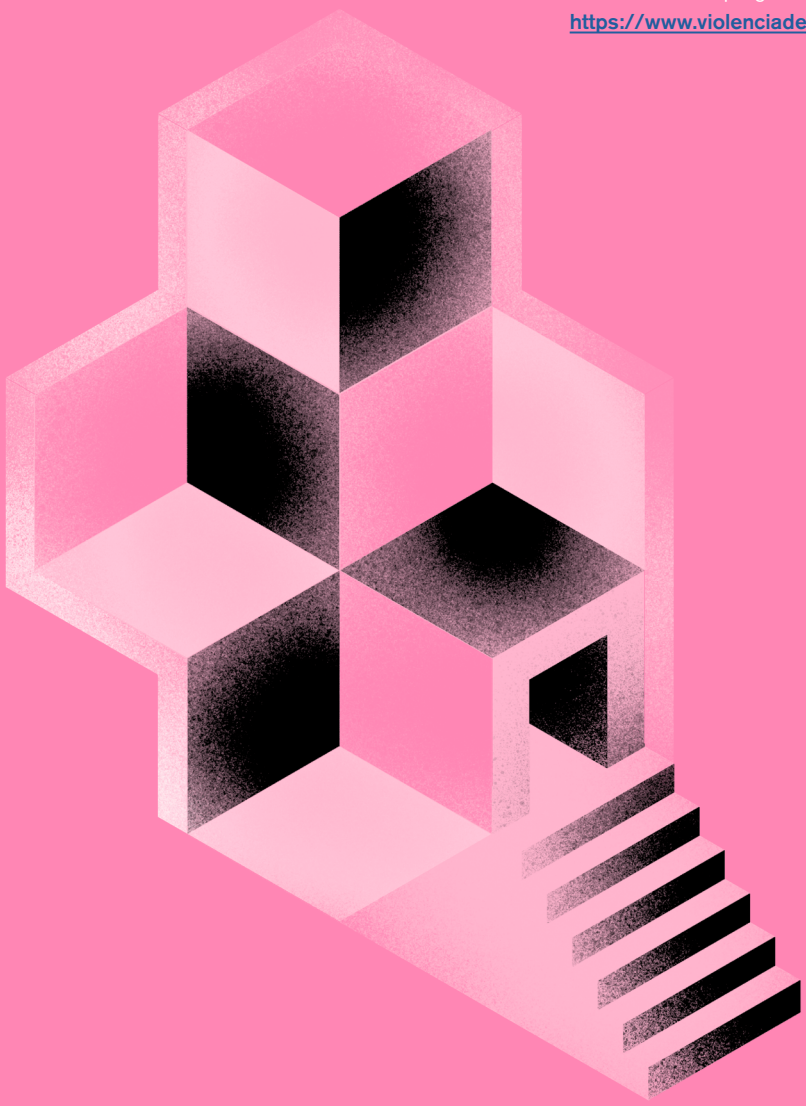

XVII FÒRUM CONTRA LES VIOLÈNCIES DE GÈNERE

ACTIVITATS DESTACADES

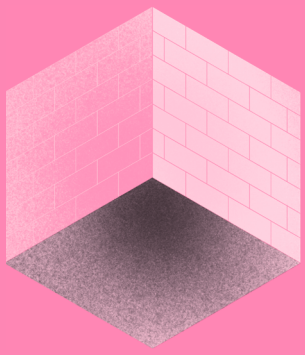

Dijous 25 de novembre
MANIFESTACIÓ

DIA INTERNACIONAL PER L'ELIMINACIÓ DE LA VIOLÈNCIA VERS LES DONES I LES NENES

Manifestació unitària central a les 19h a Barcelona

Dissabte 6 de Novembre
XIX JORNADES DE LA TAULA CATALANA PER COLÒMBIA

CINC ANYS DESPRÉS DE L'ACORD, ON ÉS LA PAU A COLÒMBIA?

De 10h a 11:30h
TAULA 5 – **La implementació a Montes de Maria: violències contra les dones i drets humans**.
De 11:30h a 13h
TAULA 6 – **Balanç de la implementació de les mesures de gènere a l'Acord**
Més informació a www.taulacolombia.org

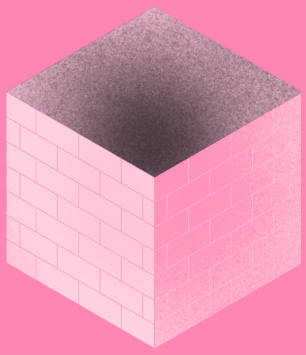

Espai Francesca Bonnemaisson
EXPOSICIÓ

RELAT'ART
Creada per dones supervivents de tràfic per a l'explotació dins del seu procés de recuperació.
Fundació SURT

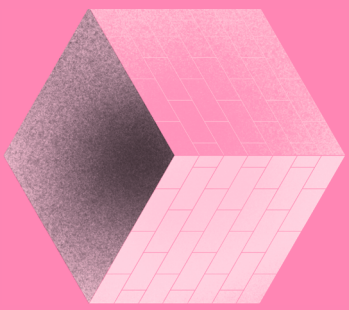

Dilluns 15 de Novembre
CONCENTRACIÓ

CONCENTRACIÓ CONTRA LES VIOLÈNCIES MASCLISTES I ELS FEMINICIDIS

19h Plaça Sant Jaume i cada tercer dilluns de mes.
Organitza: 1 de cada 5 i PUCVG

Dissabte 6 de Novembre
De 17'30 a 19h
CLOENDA
Acte de cloenda del XVII Fòrum on compartirem les conclusions de les jornades i gaudirem d'actuacions artístiques amb les ***Dones de Blanc*** *i* ***Las Pibas Producen***

#WECALLITFEMINISME
Acció de la campanya de sensibilització adreçada a joves.
Organitza: CJB, Apòstrof i PUCVG

PARTICIPA-HI!

FORMAT PRESENCIAL

INSCRIPCIÓ OBLIGATÒRIA I GRATUÏTA

Fins al 31 d'octubre omplint el formulari a la web: violenciadegenere.org

Places presencials

Les Taules Rodones s'emetran en ***streaming***

SEGUEIX-NOS A LES XARXES SOCIALS

@prouviolencia

Plataforma Unitària Contra les Violències de Gènere

ETIQUETES PER SEGUIR L'ACTUALITAT A XXSS

#FòrumViolències2021

#violenciainstitucional

#feminismeslluitaiaccio

Il·lustració i disseny:
Lyona i Marc Torrent

Organitzen:

Diputació Barcelona

Col·laboren:

Ajuntament de Barcelona

Agència Catalana de Cooperació al Desenvolupament

Generalitat de Catalunya